



BUSINESSMODELLER PROJECTEN/UREN

Wilt u aan bestaande gegevens in AccountView uw eigen specifieke project- en urengegevens toevoegen? Kies voor de module *BusinessModeller Projecten/Uren*.



VOOR WIE

Voor iedereen die zonder programmeerkennis AccountView wil uitbreiden met eigen velden.

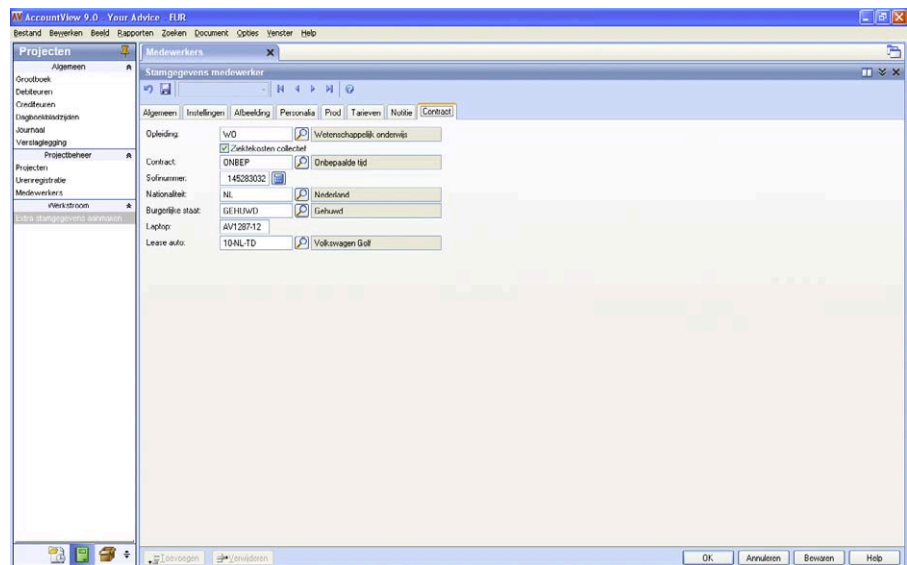

Wilt u de stamgegevens van uw medewerkers uitbreiden met extra velden voor het vastleggen van aanvullende informatie? Met de module *BusinessModeller Projecten/Uren* voegt u zelf een tabblad Contract toe, waaronder u alle gewenste velden kunt aanmaken. Bijvoorbeeld voor collectieve ziektekostenverzekering, arbeidscontract en SOFI-nummer.

VELDEN TOEVOEGEN

Breid AccountView uit met eigen velden. Dit is handig als u bedrijfsspecifieke informatie ten behoeve van uw project- en urenadministratie wilt opslaan. Voeg bijvoorbeeld een veld Branche toe aan de stamgegevens van projecten ter categorisering van uw projecten. Voeg zelfs "lijstvelden" toe, zodat u kunt selecteren uit een lijst van mogelijke waarden. Zo versnelt u uw invoer en bent u ook nog verzekerd van een foutloze en eenduidige registratie!

DIRECT GEÏNTEGREERD

Profiteer van het grote voordeel dat nieuwe gebruikersvelden zich direct gedragen als een AccountView-veld. Zo komt een nieuw veld automatisch op een nieuw tabblad terecht, kunt u erop selecteren en zoeken, en kunt u er een rapport van opvragen.

BUSINESSMODELLER PROJECTEN/UREN



Medew.	Naam	Lease auto	Contr.Nid	Burgelijke staat	Contract	Nationaliteit	Ziektekosten collectief
AALBERS	Aalbers	10NL-TD	40,00	GEHUVD	ONBEP	NL	<input checked="" type="checkbox"/>
ADLER	Adler		40,00		ONBEP		
KEERBERGE	Keerberge	12011-CZ	40,00	GEHUVD	ONBEP	NL	
BAAS	Baas		40,00		ONBEP		
BAKKER	Bakker		40,00		PART		
HERITJAM	Heritjam		40,00		STAG		
BOHMERT	Böhmert		40,00	GEHUVD	ONBEP	UK	<input checked="" type="checkbox"/>
BOWMAN	Bowman		40,00		BEP		
BOKER	Bouwer		40,00		ONBEP		
CHRISTIAN	Christian		40,00		ONBEP		
CONNERS	Connors		40,00		BEP		
COX	Cox	09-09-RE	40,00	GEHUVD	PART	BE	<input checked="" type="checkbox"/>
DAM	Dam, van		40,00	ONBEP	ONBEP		
DAVIS	Davis		40,00	GEHUVD	PART	UK	<input checked="" type="checkbox"/>
DECKER	Decker		40,00	GEHUVD	ONBEP	NL	<input checked="" type="checkbox"/>
DEKER	Decker		40,00	GEHUVD	ONBEP	NL	<input checked="" type="checkbox"/>
DESSAU	Dessau		40,00		STAG		
GERTH	Gerth		40,00		BEP		
GOODALL	Goodall		40,00		PART		
GRAAF	Graaf, de		40,00		ONBEP		
HAAN	Haan, de		40,00		ONBEP		
HART	Hart		40,00		ONBEP		
HELLE	Helle		40,00		ONBEP		
KERR	Kerr		40,00		ONBEP		
KRAMER	Kramer		40,00		ONBEP		
KRAMERIK	Kramer		40,00		ONBEP		
LANGE	Lange, de		40,00		ONBEP		
LEIBERTER	Leibertter		40,00		ONBEP		
LINDEMANN	Lindemann		40,00		ONBEP		
MAAS	Maas		40,00		ONBEP		
MAER	Maer		40,00		ONBEP		
MILLER	Miller		40,00		ONBEP		
MIDORE	Midore		40,00		ONBEP		
MULLER	Müller		40,00		ONBEP		
MULLER	Müller		40,00		ONBEP		
PARSONS	Parsons		40,00		ONBEP		
PETERS	Peters		40,00		ONBEP		
PUSCH	Pusch		40,00		ONBEP		
SANDERS	Sanders		40,00		ONBEP		
SANDERS	Sanders		40,00		ONBEP		
SCHNEIDER	Schneider		40,00		ONBEP		

Hebt u met de module *BusinessModeller Projecten/Uren* extra velden toegevoegd? U kunt deze velden dan direct gebruiken. Voeg zo de extra velden voor collectieve ziektekostenverzekering en arbeidscontract als nieuwe kolom toe in het overzicht van uw medewerkers.

OOK TABELLEN EN MENU-OPTIES

Werk met de module *BusinessModeller Compleet* en voeg ook geheel nieuwe tabellen en menu-opties toe aan AccountView. Voeg tabellen toe als u gegevens wilt vastleggen waarvoor standaard geen mogelijkheden aanwezig zijn, maar die wel van belang zijn voor uw branche. Bijvoorbeeld een tabel met subsidies waarin u extra gegevens per subsidie toevoegt – zoals het totale bedrag van de subsidie en de verantwoordelijke voor de subsidie. Voeg

nieuwe menu-opties toe om informatie sneller te raadplegen. Activeer zo met een eigen menu-optie snel een koppeling met AccountView. Schakel bovendien in combinatie met de module *Uitgebreide toegangsbeveiliging* bepaalde menu-opties uit voor gebruikers die u geen rechten wilt geven op de menukeuze.

UW VOORDEEL

- Aanzienlijke kostenbesparingen en flexibiliteit doordat u AccountView tegen lage kosten en zonder programmeerkennis zelf kunt uitbreiden met eigen velden.

- Uitgekiende functionaliteit doordat nieuwe gebruikersvelden onmiddellijk een geïntegreerd onderdeel worden van AccountView.

- Optimale flexibiliteit doordat u eigen aangemaakte velden kunt gebruiken in uw factuurlay-out en als kolom kunt toevoegen in de standaardvensters van AccountView.

- Zekerheid dat uw wijzigingen bij een update van AccountView intact blijven.